

*Las romerías como fuente de investigación:  
el ejemplo del culto a la Virgen del Tremedal*

**JUAN MANUEL BERGES SÁNCHEZ**

Centro de Estudios de la Comunidad de Albarracín (CECAL)



Las romerías como fuente de  
investigación: el ejemplo del culto a la  
virgen del Tremedal

## Romerías en tierras de Albarracín

- **Virgen del Carmen**
  - Las Casas de Frías. 16 de julio
- **Los Santos de La Piedra. Abdón y Senén**
  - Pozondón. Último sábado de julio
- **Cristo de la Vega**
  - Albarracín. 14 septiembre
- **Ntra. Sra. De Los Dolores (Royuela)**
  - Último fin de semana de septiembre

El culto  
a la virgen del Tremedal

## Testamento de Pedro Soriano, molinero, (Bronchales, 1486)

- Item, más dexo en cargo sobre el dito molino tres responsos cantados, que los digan por mi ánima et de mis mugeres Ryta y Sancha Pérez, **quando verna la procesyón de San Cristueval allí en par del molino que fagan hun majano** y que aquel que será señor del molino sea tovido de pagar seys dineros al rector o vicario que será y a los cantores.
- Item, dexo más sobre el dito molino [2 fanega de farina cada hun año **para los que yrán en la procesyón la biéspera de Sant Johan a Santa María la Vyeja del alto de Oriuela**, la qual ses tovido de dar en cada hun año aquel que será señor del molino, que la fagan tortas en la fuente El Cantor; et más do permiso al concejo sy por ventura aquel que será señor del molino non la querrá dar el conejo con el jurado pueda entrar en su casa y sacar la dita fanega de farina, et sy non la oviere penya por su valía, y esto quiero y mando que **tanto que concejo querrá yr a la dita ermita**, quel señor deste molino sea tovido de dar la dita fanega de farina en cada hun año.

## El santuario del Tremedal

un templo al que peregrinan numerosos fieles en el cual se venera una imagen donde se considera que tuvo lugar un milagro

- Santuario estandarte de la Diócesis
  - Única imagen aparecida y santuario mariano más relevante
  - Considerada parroquia universal de las diócesis de Albarracín, Teruel, Cuenca, Sigüenza y partido de Daroca
  - Patrona de la Misión de Teruel en 1967
- Ejercicios Espirituales
  - Muñatonos (1564)
  - José Molina Lario (1767)

## Potencial Económico

- Patrimonio:
  - Tierras, ganado, joyas, (compra y donaciones)
  - Dos hospederías (1744), almacén de grano
  - Títulos de valores (acciones Banco San Carlos)
- Préstamos
  - Censales de la Comunidad (10.000 ss. en 1675)
  - 5 Gremios de Madrid (174.000 reales)
  - Monarca Carlos IV (donativo de 50.000 reales)
  - Particulares: 65.000 reales

## I - Financiación: ingresos

- Cuotas
  - Esclavos de la Cofradía (5.039 en el libro registro)
  - Cuestivos , en metálico y en especie (1802 - 10.003 reales)
    - Autorización real limosna (trigo y lana)
    - Carlos III (1771), Carlos IV (1784)
- Administración del culto:
  - Limosnas en el santuario (patronos y peregrinos)
    - Capellanía de Marcelino de Corla y Toyuela (1728)
    - 1.000 misas a 4 reales de plata
  - Celebración de misas
    - 2 capellanes (de Sábado Santo al 25 de noviembre)
    - 2.172 misas a 4 reales en 1798 (8.688 reales)
- Servicios de los santeros
  - Leña, agua, hospedaje, alimentos



## II - Financiación: ingresos

- Rendimientos del patrimonio:
  - Intereses préstamos, valores, arriendos
- Gestión administrativa:
  - Expedición certificados indulgencias



## El negocio de las Indulgencias

La *indulgencia* es la remisión ante Dios de la *pena temporal* por los pecados ya perdonados

- Bula Paulo V (1620)
- Juan Francisco Navarro, Albarracín (1727-1765), 40 días
- Gregorio Galindo, obispo de Lérida (1736-1756), 40 días
- Francisco José Rodríguez Chico, obispo de Teruel (1757-1780)
- José Sáenz de Buruaga, arz. de Zaragoza (1768-1777), 80 días
- Joaquín Sánchez Cutanda, obispo de Huesca (1797-1809), 40 días

## El negocio de las Indulgencias

- Pio VII (1800-1823), 200 días
- Blas Joaquín Álvarez de Palma, obispo de Albarracín (1801), obispo de Teruel (1802-1814), arzobispo de Granada (1814-1837), 40 días
- Antonio Espinar, de Mérida, 40 días
- Cardenal Mariano Barrio Fernández (1866)
  - Arzobispo de Valencia (1858-1874), 80 días



## Gobierno del Santuario

### ● Constituciones:

- obispo Gabriel de Sora, 1619
- Juan Molina Lario, 1771-1794
- Consejo de Castilla (1802)

## Gobierno del Santuario

### ● Órganos de gobierno:

- Patrones del santuario
  - rector y miembros del concejo
- Mayordomo (administración económica)
  - 2 contadores



## Cofradía de la Esclavitud

- **Constituciones de 1744**
  - Obispo Juan Francisco Navarro
  - Francisco Lorente
- **Cofradía de la Esclavitud de Zaragoza**
  - 1784

## Cofradía de la Esclavitud: organización

Agregada a la cofradía de la virgen del Confalón de Roma  
(Clemente IV, 1275)

- **Esclavo mayor: eclesiástico**
  - Financia los gastos del culto
- **Clavario: seglar** (lleva el estandarte)
  - Alimento a sacerdotes y confesores

## Cofradía de la Esclavitud: organización

- Derechos y obligaciones de los esclavos:
  - Carta de Esclavitud
  - Indulgencia Plenaria día del Tremedal
  - Cuota 20 reales (1743)
  - Funeral día de la muerte

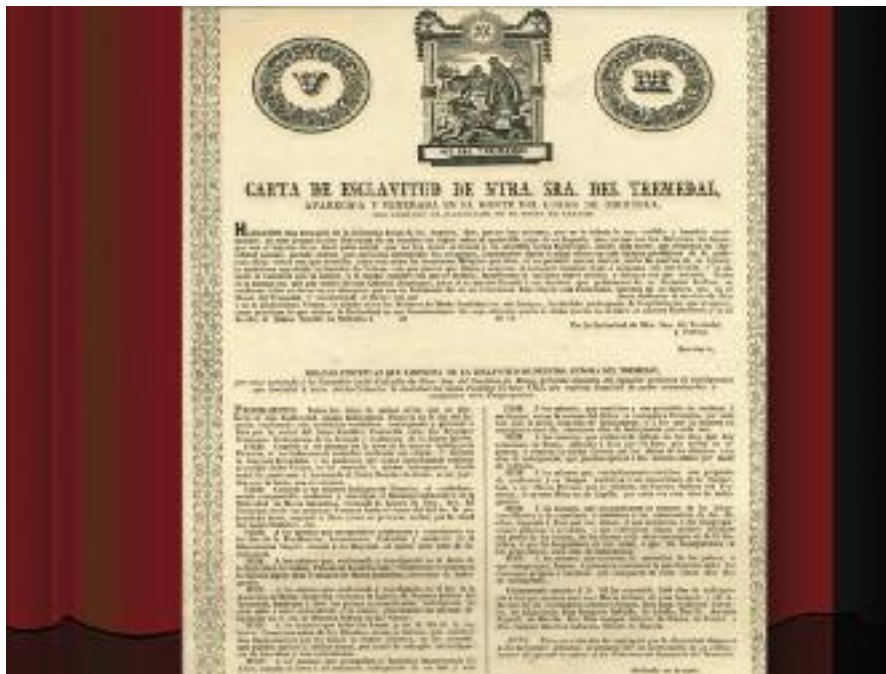

## Esclavos (siglo XIX)

- Meritorios (1 peseta)
  - Efectivos (5 pesetas)
  - Distinguidos (10 pesetas)
- 
- Nombran 12 camareras y mayordomos
  - Otros supernumerarios
  - Bienhechores y capellanes

## Socios

(sociedad reedificadora -1881-)

- Protectores (125 pesetas)
- Beneméritos (75 id)
- Fundadores (25 id)
- Numerarios (15 id)
- Auxiliares (5 id)
- Corresponsales (1 id)



## Esclavos. Relación con la sociedad dominante. Iglesia

- Sacristán, presbítero, racionero, capellán, vicario, rector, párroco
- Canónigos beneficiados: deán, canónigo magistral, chantre
- Religiosos: hermano/a, prior, lector, preceptor, provincial



## Esclavos. Relación con la sociedad dominante. Iglesia

- Obispos:
  - José Talayero y Royo, Baltasar de Yusta, José Molina Lario, Juan Navarro Gilaberte, Agustín de Torres, Blas J. Álvarez de Palma, Andrés García de Palomares
  - Lorenzo Lay (Segovia), José Constantino Andino (Osma)
  - Roque Merino, José Sánchez Cutanda (Teruel), José A. López Gil (Huesca), Victoriano López (Guadalajara), Antonio Palafox (Cuenca), Francisco Isidoro Gutierrez (León), Antonio Vila y Camps (Menorca)

## Relación con la sociedad dominante. Nobleza

- Caballeros/militares
- Barones/baronesas
  - Llumes, Escriche, Torrefiel, Povad, Velasco
- Condes/condesas
  - Itre, Benavente, Torrepilares, Sobradíel
- Duques/duquesas
  - Argete
- Marqués/marquesas
  - Ruchena, Moya, Someruelos, Mejorada, Medinaceli, Alazan



## Relación con la sociedad dominante. Nobleza

- Hermanas de Manuel de Godoy, primer ministro de Carlos IV
  - Ramona de Godoy y Alvarez de Faria
    - Conde de Fuente Blanca
  - Antonia de Godoy y Alvarez de Faria
    - Marques de Branciforte

## Relación con la sociedad dominante. Sociedad civil

- Políticos:
  - Senadores, diputados
- Altos cargos de la Administración
  - Real Audiencia
  - Consejo del monarca

## Princesa de la Cisterna

- María Victoria dal Pozzo della Cisterna, llamada *Maria Vittoria Carlotta Enrichetta Giovanna*, (Paris, 1847 – San Remo, 1876), fue *Princesa de la Cisterna y de Belriguardo* por derecho propio además de Duquesa consorte de Aosta y Reina consorte de España, por su matrimonio con Amadeo de Saboya (1871-1874).



## Relación con la sociedad dominante

- Reglamento Sdad. Reedificadora (1851)
  - Francisco Silvela (ministro)
  - Francisco Santacruz (diputado)
  - Familia Franco
  - Obispo de Sigüenza
  - Obispo de Cartagena y Murcia

## Conflictos con el obispado

- Incautación de limosnas por el obispo Manuel María Trujillo Jurado (1792-1800)
  - Tradición: no se cierran las puertas
  - Evitar *guarida de bandidos*
  - Discrepancias en nombramiento de capellanes
- Confiscación Guerra de la Independencia
- Junta para la reedificación santuario
  - Discrepancias: el obispo de Albarracín

## Conflictos sociales

- No todos los vecinos de Orihuela eran partidarios de la reedificación
  - Dudoso control sobre su financiación
  - Coste económico elevado
  - Lastre desde la Guerra de la Independencia
    - Guerras Carlistas
  - Economía doméstica hundida
    - Aportación de jornales

## Folklore asociado a las romerías



## Romería día del Tremedal

(13 de septiembre de 1748. Inauguración santuario)

- Fiesta de pólvora
  - Fuegos artificiales, *voladores*, cohetes
- Corridas de Toros (1757)
  - En la plaza. Toreadores profesionales
  - a *palenque*
- Fiesta de música
  - clarines de Calatayud, danzas
- Representaciones teatrales:
  - Obras cómicas. Sainetes

## Romería día del Tremedal (siglo XVIII)

- Novena. Gozos
- Cofradía de la Esclavitud
  - Compañía de granaderos y fusileros
  - Tambores y dulzainas
  - Descargas de escopetas y fusiles
  - Disparo de cohetes (*voladores*)
- Danzantes
- Música: clarines





## Algunas pinceladas etnográficas

### El *camino viejo* del Tremedal

- Representación del Calvario
- Lugares enigmáticos:
  - El Ejido (*el lejío*)
  - Ermita de Santa Bárbara
  - Ermita de Ntra. Sra. Del Castillo
    - Pero si tres veces lo buscaron al Castillo,  
otras tantas duró Nuestra Señera sus intentos
  - La Piedra el Tesoro
  - El prado de la Caridad



## La leyenda de las tres vueltas

- **Procesión:**
  - La leyenda de las 3 vueltas
    - El número 3: signo favorito del ser Supremo
    - Religión cristiana: símbolo de la Trinidad
    - Ligado a la simbología templaria y masónica
    - **Para cumplir un deseo. Para tener suerte**
    - **Acto de sumisión perpetua.**
  - Se suben en las andas niños, ciegos y *energúmenos*





## Asociadas a la idiosincracia de la virgen del Tremedal

- Las puertas del santuario nunca se cierran
- Custodia las alhajas
- Abandona el templo para ir a socorrer a sus devotos
- Enciende una lámpara apagada

## Asociadas a la imagen de la virgen del Tremedal

- Talla: pino incorrupto
- Altura: 3 palmos (Arca del Testamento)
- Rostro: en que jamás se ha visto polvo
- Muda los semblantes
- Inclinación de la cabeza



## Características milagrosas

- **Prevención y curación de enfermedades:**
  - físicas y mentales, sana a ciegos y sordomudos
  - Asiste en partos peligrosos
- **Sana a tullidos y paralíticos**
  - Con especial énfasis en los niños
- **Rescata a sus devotos de ríos y pozos**
- **Protege en los trabajos habituales**
  - Carreteros, herreros, caída de caballos
- **Alteraciones de la naturaleza: sequía**
- **Defiende de los envites del demonio**



## Vinculación con la trashumancia

- Reino de Murcia, Reino de Valencia
- Tierra de Campos
- Vilches, Linares (Jáen)
- Villarrobledo (Albacete)
- Villa de Monovar (Alicante)
- Incorporación del estamento religioso en la actividad ganadera

## Las romerías: evolución en el tiempo

- Pueblos enteros en romería:
  - Castilla:
    - Partido de Molina: la Alcarria y La Sierra
      - Molina en solemne rogativa: dance
      - Orea: cesó en el siglo XVIII
    - Cuenca: en dance
      - Beteta, marquesado de Moya y La Mancha
    - Obispado de Sigüenza y Medinaceli

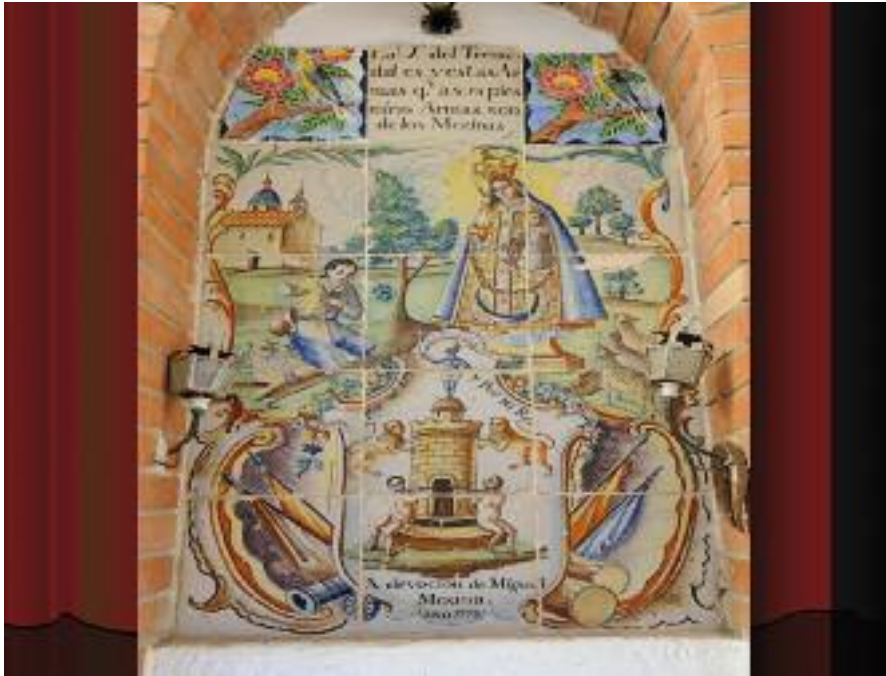

## Las romerías: evolución en el tiempo

- Comunidad de Calatayud
- Partido de Daroca
- Tierras de Teruel/Albarracín
  - Alba: víspera de Pascua del Espíritu Santo
  - Bronchales:
    - 2 veces: Toyuela, víspera San Juan (1481)
  - Pueblos cercanos: Griegos, Rodenas, Pozondón, Noguera, Tramacastilla, Torres, Monverde

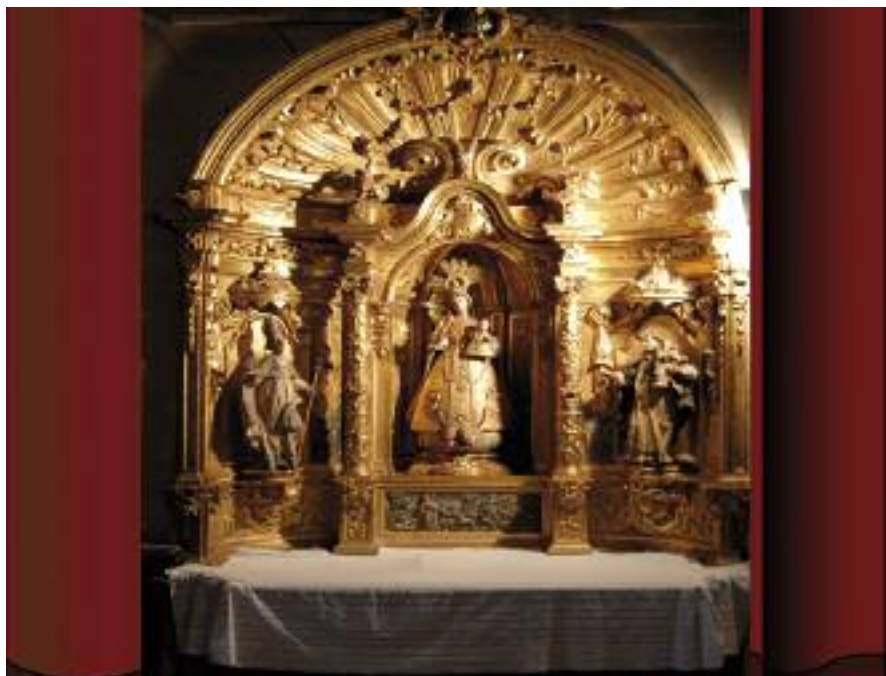

## ENCUENTROS







## OTRAS LINEAS DE INVESTIGACION

## Influencia

- Obras literarias:
  - Trafalgar (Benito Pérez Galdós)
  - Poesía popular
- Representaciones teatrales
  - El sí de las niñas (Moratín)
- Folklore popular: jotas
- Toponimia (callejero, relieve)
  - Antroponimia

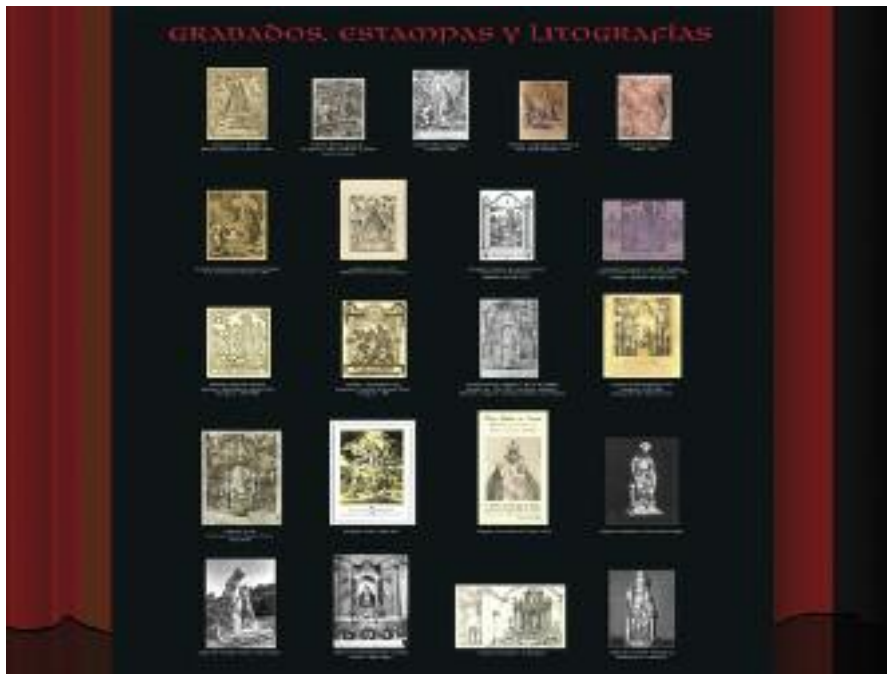





## Estudios

- Historia del Tremedal. Padre Jarque, 1660
- Aragón, reyno de Cristo... (Faci, 1739)
- Historia Panegírica (1744, 1766, 1786)
- Oración panegírica (Serrate, 1752)
- Compendio (1793, 1797, 1914)
- Basilio Sebastian Castellanos (1855)
- Revista Anales del Tremedal (1884)
- Santiago Sebastian (1975)
- Bort Carbó (1985), D. Buesa (1995)



## Romerías: fuente de investigación

- Historia social de un pueblo. Vida cotidiana
  - Estratos, oficios, movilidad, origen, inmigración
- Estudio de las mentalidades:
  - Religiosidad (cofradías, hermandades...)
- Desvela tradiciones y costumbres:
  - Etnografía, folklore,
- Interesadas relaciones poder civil/iglesia
- Identifica actividad y ciclos económicos
  - Ganadería, exp. madera, herrería,

## Romerías: fuente de investigación

- Estudio de un rico patrimonio artístico
  - Arquitectónico: santuario, hospederías, aljibe
  - Material:
    - talla, mantos, alhajas, medallas, lámparas, joyas
    - estampas, grabados, litografías
    - documental: pergaminos, privilegios, ordenanzas
      - sigilografía: sellos parroquiales y municipales
      - Comunicación epistolar del siglo XIX
- La rica y densa información cruzada
  - Lenguaje: toponimia, expresiones, marketing
  - Geográfica: sequías, avenidas, paisaje
  - Localización de infraestructuras: tinte...

